

SECRETARIA DE LA CONTRALORIA GENERAL

Gastos por Comprobar:

2 al millar viáticos
Relación de documentación comprobatoria:

Nombre: Juan Alejandro Agramon Carrillo

Comisión a: Nogales, Sonora.

Periodo de: 15 y 16 de mayo de 2024.

Oficio de Comisión: ECOP-DV-0955/2024.

Cheque No. _____ de Fecha: _____ Importe \$ 1,000.00

Vehículo Asignado UY-4456-A

Banco: Bancomer Cuentas: _____

Gastos Programados

\$ 1,000.00

Toda entrega por concepto de "Gastos a Comprobar" deberá quedar cubierta ante la Dirección General de Administración y Control Presupuestal, al siguiente día hábil de concluida la Comisión.

Firma de conformidad

[Signature]

No.	Fecha	Factura	Prestador de Servicio/ Concepto	Importe
-----	-------	---------	---------------------------------	---------

1	15/05/2024	2591	Consumo	175.00
2	16/05/2024	78221	Hospedaje	450.00
3	16/05/2024	525033	Consumo, se tomó por \$375	375.00
4				
5				
6				
7				
8				
9				
10				
11				
12				
13				
14				
15				
16				
17				
18				
19				
20				

gasto no comprobable

Subtotal Gastos 1,000.00
Efectivo Devuelto 0.00
Importe del Cheque 1,000.00

Firma de Persona Comisionada

[Signature]

Firma de Recepción y Fecha

SECRETARIA DE LA CONTRALORIA GENERAL
DIRECCION GENERAL DE ADMINISTRACION Y CONTROL PRESUPUESTAL
23 MAY 2024
10:30

No. Carro:	
Gasolina:	1,800*
Casetas:	272*
Otros:	
Total:	\$2,072*
kilometraje	
Inicial:	15323
Entrega:	15948
Diferencia:	



SECRETARÍA DE LA
**CONTRALORÍA
GENERAL**
GOBIERNO
DE SONORA

Dirección General de Evaluación y Control de Obra Pública
Secretaría de la Contraloría General
Oficio: ECOP-DV-0955/2024.
Hermosillo, Sonora a 14 de mayo de 2024.

Asunto: Se comisiona

ING. JUAN ALEJANDRO AGRAMON CARRILLO
Presente.

Con fundamento en el Artículo 17, fracción I del Reglamento Interior de esta Secretaría, y en relación a las Cláusulas Primera, Segunda, Tercera y Sexta del contrato de Prestación de Servicios Profesionales por Honorarios suscrito entre la Secretaría con Usted, se le comisiona para que, en compañía del C. Ángel Teposte Toriz, realice la verificación física de las obras anexas a este oficio, correspondientes programas de recurso estatal, las obras se encuentran ubicadas en el municipio de Nogales, Sonora.

Dicha comisión comprende los días 15 y 16 de mayo del año en curso, para lo cual dispondrá de 1 día de viático y 1 día de gastos de camino con cargo a los recursos del 2 al millar estatal, debiendo rendir un informe escrito con las conclusiones respectivas.

El recorrido se realizará en el vehículo Pick Up S10 con número de placas UY-4456-A, recorriendo 650 km de carretera pavimentada, cruzando 4 casetas de peaje, por lo que deberá coordinarse con el área respectiva para que el vehículo se le proporcione el día 15 de mayo a partir de las 7:00 horas, entregándolo al término de la comisión, de acuerdo a las instrucciones giradas por esta unidad.

Agradeciendo su atención, me reitero a sus órdenes para cualquier duda o aclaración.

Atentamente



SECRETARÍA DE LA CONTRALORIA GENERAL
DIRECCIÓN GENERAL DE EVALUACIÓN
Y CONTROL DE OBRA PÚBLICA
HERMOSILLO, SONORA.

ING. VÍCTOR EFRAÍN FIGUEROA MIRANDA.
Director General.

C.c.p. Lic. David López Huguez. Director General de Administración y Control Presupuestal de la S.C.G. Presente.
Lic. Ángela Beatriz Beltrán Figueroa. Director de Recursos Financieros y Materiales. Presente.
Archivo
RGF/LMN/CGGV

Centro de Gobierno, Edificio Hermosillo, Segundo Nivel, Blvd. Paseo del Rio y Galeana C.P. 83280,
Hermosillo, Sonora, Teléfono (662) 217 1885, (662) 217 2517.
www.sonora.gob.mx



SECRETARÍA DE LA
**CONTRALORÍA
GENERAL**
GOBIERNO
DE SONORA

**SOLICITUD DE GASTOS DE VIÁTICOS
(GASTOS A COMPROBAR)**

FECHA: 14 de mayo de 2024.

CLAVES PRESUPUESTARIAS:

1060000900 1304E103O02133A1 375011 2411EM1300
1060000900 1304E103O02133A1 375021 2411EM1300

ADSCRIPCIÓN: Secretaría de la Contraloría General

UNIDAD RESPONSABLE: 1060000900 Dirección General de Evaluación y Control de Obra Pública

UNIDAD EJECUTORA: 1304E103O02133A1 FISCAL.CTRL.EVAL.GEST.P.

NOMBRE DEL PRESTADOR DE SERVICIOS PROFESIONALES COMISIONADO: Ing. Juan Alejandro Agramon Carrillo

PUESTO FUNCIONAL: Honorarios.

DESTINO: Nogales, Sonora.

MOTIVO: Se le comisiona para que, en compañía del C. Ángel Teposte Toriz, realice la verificación física de las obras anexas a este oficio, correspondientes programas de recurso estatal, las obras se encuentran ubicadas en el municipio de Nogales, Sonora. Según oficio de comisión No. ECOP-DV-0955/2024.

PERIODO DE LA COMISIÓN: 15 y 16 de mayo de 2024.

POR INSTRUCCIONES DE: Ing. Víctor Efraín Figueroa Miranda. Director General de Evaluación y Control de Obra Pública.

NÚMERO DE DÍAS	COSTO POR DÍA	TOTAL, POR DÍA
Viáticos: 1 día	\$ 700.00	\$ 700.00
Gasto de camino: 1 día	\$ 300.00	\$ 300.00
SUMA TOTAL:		\$ 1,000.00

OBSERVACIONES: Con cargo a los recursos del 2 al millar estatal.

RECIBÍ DE LA CAJA DE GOBIERNO LA CANTIDAD DE: \$ 1,000.00 (mil pesos 00/100 M.N.)

PERSONAL COMISIONADO

ING. JUAN ALEJANDRO AGRAMON
CARRILLO
RFC AACJ950624JSA

SOLICITA - RECIBE

LIC. DAVID LOPEZ HUGUEZ
DIRECTOR GENERAL DE
ADMINISTRACIÓN Y CONTROL
PRESUPUESTAL DE LA S.C.G.
PRESENTE.

AUTORIZA

ING. VÍCTOR EFRAÍN FIGUEROA
MIRANDA
DIRECTOR GENERAL DE
EVALUACIÓN Y CONTROL DE
OBRA PÚBLICA.

ANEXO AL OFICIO ECOP-DV-0955/2024.

DÍAS DE VERIFICACION	OBRA	CONTRATO	LOCALIDAD	MUNICIPIO	PROGRAMA
15 a 16 de mayo del 2024	CONSTRUCCIÓN DE CONDUCTO PLUVIAL Y SECUNDARIO SOBRE LA AVENIDA TECNOLÓGICO INCLUYENDO LA PAVIMENTACION DEL MISMO TRAMO CON CONCRETO HIDRÁULICO, EN LA LOCALIDAD DE HEROICA NOGALES MUNICIPIO DE NOGALES, SONORA.	SIDUR-ED-23-006	NOGALES	H. NOGALES	RECURSO ESTATAL / PROPIOS
	CONSTRUCCIÓN DE CONDUCTO PLUVIAL SOBRE LA AVENIDA TECNOLÓGICO CON INICIO EN LA CALLE NATACIÓN KILOMETRO 1+200 HASTA LA CALLE TERRENATE KILOMETRO 1+440, INCLUYENDO PAVIMENTACIÓN DEL MISMO TRAMO CON CONCRETO HIDRÁULICO, EN LA LOCALIDAD DE HEROICA NOGALES MUNICIPIO DE NOGALES, SONORA.	SIDUR-ED-23-007	NOGALES	H. NOGALES	
	MODERNIZACION DE LA CALLE ADOLFO RUIZ CORTINEZ, ENTRE TEPIC Y CIRCUNVALACIÓN HEROES, EN LA LOCALIDAD HEROICA NOGALES, MUNICIPIO DE NOGALES.	SIDUR-ED-23-090	NOGALES	H. NOGALES	

[Handwritten signature]

Ing. Víctor Efraín Figueroa Miranda
Director General De Evaluación y Control de Obra Pública
Secretaría de la Contraloría General

En cumplimiento a lo dispuesto en el oficio de comisión No. ECOP-DV-0955/2024 de fecha 14 de mayo del 2024, se me comisiona para que, en compañía del C. Ángel Teposte Toriz, efectúe la verificación física de la obra anexa al oficio correspondiente a los recursos del programa: "RECURSO ESTATAL" que se encuentra ubicada en el municipio de Nogales, Sonora.

A continuación, se hace un desglose de las actividades realizadas:

El día 15 de mayo del 2024, se realizó la inspección física a las siguientes obras:

Nombre de la Obra: CONSTRUCCION DE CONDUCTO PLUVIAL Y SECUNDARIO SOBRE LA AVENIDA TECNOLOGICO INCLUYENDO LA PAVIMENTACION DEL MISMO TRAMO CON CONCRETO HIDRAULICO, EN LA LOCALIDAD DE HEROICA NOGALES MUNICIPIO DE NOGALES, SONORA.

No. Contrato: SIDUR-ED-23-006

Ejecutora: SECRETARIA DE INFRAESTRUCTURA Y DESARROLLO URBANO

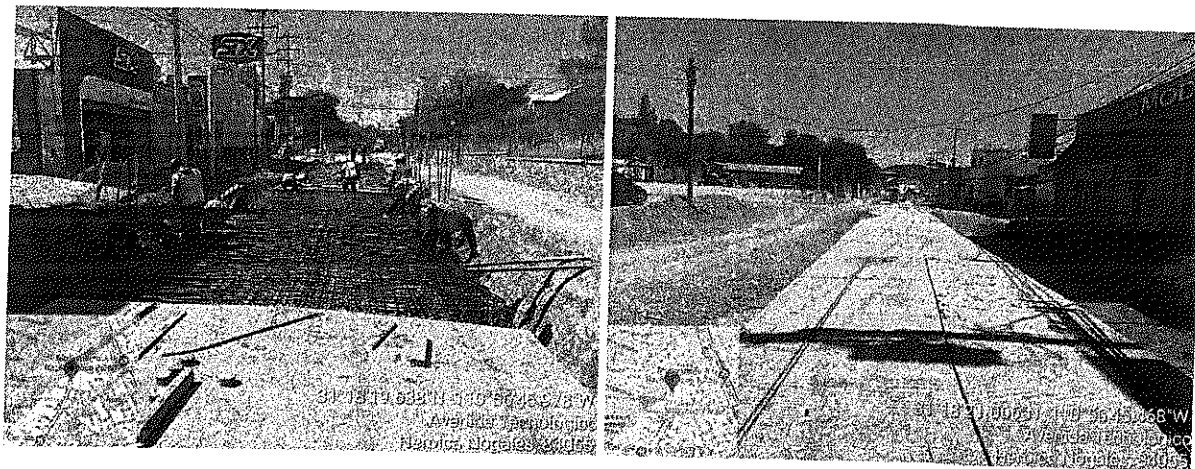

Nombre de la Obra: CONSTRUCCION DE CONDUCTO PLUVIAL Y SECUNDARIO SOBRE LA AVENIDA TECNOLÓGICO CON INICIO EN LA CALLE NATACION KILOMETRO 1+200 HASTA LA CALLE TERRENATE KILOMETRO 1+440, INCLUYENDO LA PAVIMENTACION DEL MISMO TRAMO CON CONCRETO HIDRAULICO, EN LA LOCALIDAD DE HEROICA NOGALES MUNICIPIO DE NOGALES, SONORA.

No. Contrato: SIDUR-ED-23-007

Ejecutora: SECRETARIA DE INFRAESTRUCTURA Y DESARROLLO URBANO

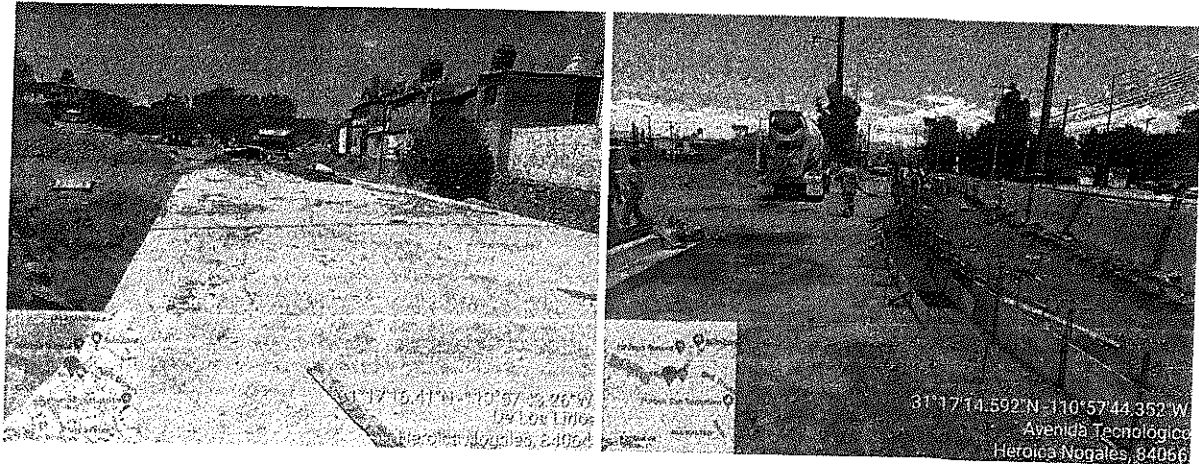

El día 16 de mayo del 2024, se realizó la inspección física a las siguientes obras:

Nombre de la Obra: MODERNIZACION DE LA CALLE ADOLFO RUIZ CORTINEZ, ENTRE TEPIC Y CIRCUNVALACION HEROES, EN LA LOCALIDAD HEROICA NOGALES, MUNICIPIO DE NOGALES

No. Contrato: SIDUR-ED-23-090

Ejecutora: SECRETARIA DE INFRAESTRUCTURA Y DESARROLLO URBANO

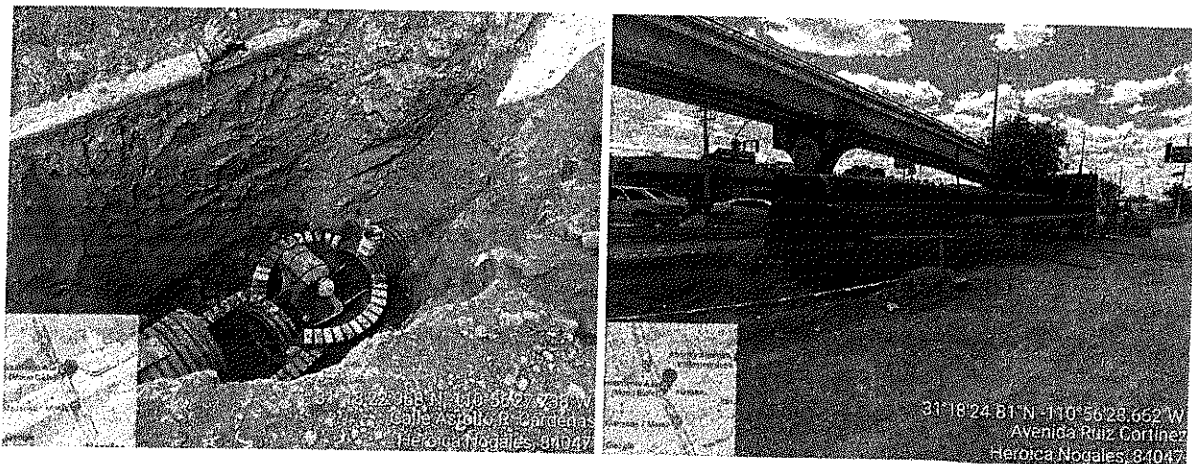

Conclusión:

Se realizó la verificación física de la obra mencionada anteriormente. Por último, el día 16 de mayo se realizó el traslado a la ciudad de Hermosillo.
Se anexa copia de oficio de comisión.

ATENTAMENTE

Juan Alejandro Agramón Carrillo
Asesor Técnico



JOSE DANIEL FELIX ARMENTA

R.F.C. FEAD790214MT5

Régimen fiscal: 612 Personas Físicas con Actividades Empresariales y Profesionales
PLUTARCO ELIAS CALLES 1772 S/N MODERNA
HEROICA NOGALES, ENTRE CALLE DR PALIZA, NOGALES, SONORA. Mexico. C.P. 84055

FACTURA

A2591

Nombre o razón social

GOBIERNO DEL ESTADO DE SONORA

R.F.C.

GES790913CT0

Lugar, fecha y hora de emisión / certificación

84055 2024-05-15T15:03:03 / 2024-05-15T16:04:54

Dirección

COMONFORT Y DR. PALIZA S/N CENTENARIO
HERMOSILLO, HERMOSILLO, SONORA. México. C.P. 83260

Otros datos fiscales

Folio fiscal: BFD6639B-F0B7-48C4-A3B1-C2E243C3DC34
Serie del certificado del emisor: 00001000000516688074
Serie del certificado del SAT: 00001000000706199269
Efecto de comprobante: I Ingreso
Tipo de moneda: MXN - Peso Mexicano
RFC del proveedor de certificación: SED1102088J7
Régimen fiscal del receptor: 603 - Personas Morales con Fines no Lucrativos
Versión de CFDI: 4.0

No. Ident	Cantidad	Unidad	Descripción	Valor unitario	Importe
CONSUMO	1.00	UD	CONSUMO DE ALIMENTOS	162.04	162.04

Clave prod/serv

90101501 - Restaurantes

Clave unidad

13 - Raciones

IVA Credito aplicado del 50% 8.0%: 12.96 (02 - Si objeto de impuesto)

Importe con letra =CIENTO SETENTA Y CINCO PESOS 00/100 MXN=

Este documento es una representación impresa de un CFDI

Método de pago: PUE Pago en una sola exhibición

Forma de pago: 28 Tarjeta de débito

Uso de cfdi: G03 Gastos en general

Subtotal

162.04

IVA Credito aplicado del 50%

12.96

Total

175.00



Sello digital del emisor:

s2RoOjKVuChmgV1n0kl4ep7Hl235OmMHQ5VBwG8XufnJqYxDn6xusW+8fTQa/mAx8fDSYVgu91Q8l16dup69sm2NrPQOL2hhSul6fEa71MgrGKjxOFB23LnyrCg4QLx
PNJZGRTWfV2ohizq7Q+PGuU7j0RobdVulxmBohWR0in8VblotfqlGlvwSmvYfJATuxAvk4F8RH8DHXNPbBI2gEdTF8R+yyDh5K4CjkCh+K/+0DVHZ3QcBBSNulmzVrFUK
/zB7fd0Y4dkkH8DujDaL3MXaM0mQ47VqE4jb9ZJYWqglfWipD7qtDgwse00QFzCImZXfAivqsZl720UKIL5AA==

Sello digital del SAT:

KScExU+1UHoKnn9v19QyQV5o4GifeVQMm0mNbS4G6lalqgdPkG5HBsdg/Db/CZZ15Z3mQ3yxTVaFiKg9dWI9iJQJVGWJNDzzYb0Gs1hboeUO0NfYfh/Sr4MHTAU
9ppByT3kEhSe1AX/8PJNgITU+FAyOMQkdKQJGKoH2/RSXUhy5ZMPYtvlQKtYHSVqRD7x8MDDZ6jXmI0aI0fJeJcCv2K5v+o0h7N9fu97Ngg5guImKHqDexLIFnvldXn
c/uNQJkX6yho+mazwVBqiEpnhhqbDfSZyVnFVKV7nWIN+6APgWnkLib7Na6UyTs155UMBykZnxS4LZ6SjigDA==

Cadena original del complemento de certificación digital del SAT:

||1.1|BFD6639B-F0B7-48C4-A3B1-C2E243C3DC34|2024-05-15T16:04:54|SED1102088J7|s2RoOjKVuChmgV1n0kl4ep7Hl235OmMHQ5VBwG8XufnJqYxDn6xusW+8fTQa/mAx8fDSYVgu91Q8l16dup69sm2NrPQOL2hhSul6fEa71MgrGKjxOFB23LnyrCg4QLxPNJZGRTWfV2ohizq7Q+PGuU7j0RobdVulxmBohWR0in8VblotfqlGlvwSmvYfJATuxAvk4F8RH8DHXNPbBI2gEdTF8R+yyDh5K4CjkCh+K/+0DVHZ3QcBBSNulmzVrFUK/zB7fd0Y4dkkH8DujDaL3MXaM0mQ47VqE4jb9ZJYWqglfWipD7qtDgwse00QFzCImZXfAivqsZl720UKIL5AA==|00001000000706199269||

This XML file does not appear to have any style information associated with it. The document tree is shown below.

```
<cfdi:Comprobante xmlns:cfdi="http://www.sat.gob.mx/cfd/4" xmlns:xsi="http://www.w3.org/2001/XMLSchema-instance"
Certificado="MIIF9zCCA9+gAwIBAgIUMDAwMDEwMDAwMDA1MTY2ODgwNzQwDQYJKoZIhvcNAQELBQAwggGEMSAwHgYDVQQDDbBdVVVRPUk1EQQUgQ0VSVE1GSUNBRE9SQTEuMCwGA1UECgw1U0VSVk1D
Exportacion="01" Fecha="2024-05-15T15:03:03" Folio="2591" FormaPago="28" LugarExpedicion="84055" MetodoPago="PUE" Moneda="MXN"
NoCertificado="00001000000516688074" Serie="A" SubTotal="162.04" TipoDeComprobante="I" Total="175.00" Version="4.0"
xsi:schemaLocation="http://www.sat.gob.mx/cfd/4 http://www.sat.gob.mx/sitio_internet/cfd/4/cfdv40.xsd"
Sello="s2Ro0jKVucHmgVin0kl4ep7HI2350mMHQ5VBwG8XufnJqYxDn6xusW+8ftQa/mAxBFDSYVgu91Q8116dup69sm2NrPQOL2hhSu16fEa71MgrGKjxOFB23LnryCg4QLxPNJZGRTWfV2ohizq7Q+
<cfdi:Emisor Nombre="JOSE DANIEL FELIX ARMENTA" RegimenFiscal="612" Rfc="FEAD790214MT5"/>
<cfdi:Receptor DomicilioFiscalReceptor="83260" Nombre="GOBIERNO DEL ESTADO DE SONORA" RegimenFiscalReceptor="603" Rfc="GES790913CT0" UsoCFDI="G03"/>
<cfdi:Conceptos>
<cfdi:Concepto Cantidad="1.00" ClaveProdServ="90101501" ClaveUnidad="13" Descripcion="CONSUMO DE ALIMENTOS" Importe="162.04"
NoIdentificacion="CONSUMO" ObjetoImp="02" Unidad="UD" ValorUnitario="162.04">
<cfdi:Impuestos>
<cfdi:Traslados>
<cfdi:Traslado Base="162.04" Importe="12.96" Impuesto="002" TasaOCuota="0.080000" TipoFactor="Tasa"/>
</cfdi:Traslados>
</cfdi:Impuestos>
</cfdi:Concepto>
</cfdi:Conceptos>
<cfdi:Impuestos TotalImpuestosTrasladados="12.96">
<cfdi:Traslados>
<cfdi:Traslado Base="162.04" Importe="12.96" Impuesto="002" TasaOCuota="0.080000" TipoFactor="Tasa"/>
</cfdi:Traslados>
</cfdi:Impuestos>
<cfdi:Complemento>
<tfd:TimbreFiscalDigital xmlns:tfd="http://www.sat.gob.mx/TimbreFiscalDigital" xmlns:xsi="http://www.w3.org/2001/XMLSchema-instance"
xsi:schemaLocation="http://www.sat.gob.mx/TimbreFiscalDigital
http://www.sat.gob.mx/sitio_internet/cfd/TimbreFiscalDigital/TimbreFiscalDigitalv11.xsd" Version="1.1" UUID="BFD6639B-F0B7-48C4-A3B1-C2E243C3DC34"
FechaTimbrado="2024-05-15T16:04:54" RfcProvCertif="SED1102088J7"
SelloCFD="s2Ro0jKVucHmgVin0kl4ep7HI2350mMHQ5VBwG8XufnJqYxDn6xusW+8ftQa/mAxBFDSYVgu91Q8116dup69sm2NrPQOL2hhSu16fEa71MgrGKjxOFB23LnryCg4QLxPNJZGRTWfV2o
NoCertificadoSAT="00001000000706199269"
SelloSAT="KScExU+1UHoKnn9v19QyQV5o4G1f5VQMm0rmNb5466IaIgjQdPKGSHBsdg/Db/CZZ15Z3mQ3yxTvaFiK9dw19iJQJVGWJNDzzYb0Gs1hboeU00Nfyfh/rSr4MHTAU9ppByT3kEhSe
</cfdi:Complemento>
</cfdi:Comprobante>
```



Verificación de comprobantes fiscales digitales por internet

RFC del emisor	Nombre o razón social del emisor	RFC del receptor	Nombre o razón social del receptor
FEAD790214MT5	JOSE DANIEL FELIX ARMENTA	GES790913CT0	GOBIERNO DEL ESTADO DE SONORA
Folio fiscal	Fecha de expedición	Fecha certificación SAT	PAC que certificó
BFD6639B-F0B7-48C4-A3B1-C2E243C3DC34	2024-05-15T15:03:03	2024-05-15T16:04:54	SED1102088J7
Total del CFDI	Efecto del comprobante	Estado CFDI	Estatus de cancelación
\$175.00	Ingreso	Vigente	Cancelable sin aceptación

Imprimir



OPERADORA VAAS, S. DE R.L. DE C.V. OVA1503028E4
BENITO JUAREZ 22 FUNDO LEGAL NOGALES SONORA MEXICO 84030 Tel.:6313121346 Correo: hotelsancarlosnogales@hotmail.com

Folio Fiscal: D7F24976-7824-444B-B526-623191F557C1
Fecha y hora de certificación: 2024-05-16T08:56:13, Versión: 4.0
No. de Serie del Certificado del SAT: 00001000000705928441

No. de Serie del Certificado del CSD: 00001000000519425218
Lugar, fecha y hora de emisión: 84030, 2024-05-16T07:56:11
Régimen Fiscal Emisor: 626, Receptor: 603

Huesped:

RFC: GES790913CTO

Cliente: 5136

Empresa: GOBIERNO DEL ESTADO DE SONORA

Entrada: 15-MAY-2024 03:27:00P

Salida: 16-MAY-2024

Tarifa: \$900.00

Habit.: 123

Cuenta: 160558

Domicilio: COMONFORT Y DR. PALIZA S.N. COL. CENTENARIO HERMOSILLO SONORA MEXICO 83260

Fecha	Refer.	UsuarioConcepto	Unid.	Cve.U.	Cve.Pr./Se.	Subtotal	Imp.Hosp.	IVA	Total
15-MAY-2	mtag	HOS HOSPEDAJE 15-MAY-24	HOS	E48	90111501	405.41	12.16	32.43	450.00

Tipo de Comprobante: Ingreso, Moneda: MXN, Uso del CFDI: G03 Gastos en general,
Forma de Pago: 28 Tarjeta de débito, Método de Pago: PUE Pago en una sola exhibición
(SON CUATROCIENTOS CINCUENTA PESOS 00/100 M.N.)

Subtotal: 405.41

3% Hospedaje: 12.16

IVA 8% 32.43

Hab.: 123 Usu.: rg RGV F.P.: TDD Cuenta: 160558

TOTAL: \$450.00



Sello Digital del CFDI:
MKD15M0EafZP5XH9/7Mq84tm9vXDLiITrsjeUoXj6ile+1JXAC/eoeFUTTI2N1Gf6H+3Dz8U2w9qgmrekcfdwrfKTzRNDTQ7ZLvr9Vcu5x0BSh6hk96M9XYrNeb5jKOC1Vun2b4/TFP
Ie8vg+7VEQ0jkq17dbdM1c5kiq+xxAdxS27aBd37FyvkDQ/hqt9sjuKewrXELB1XL3ov67jgusMREwKqAU100AY+RKDX/f5oGNWn010+L3ZK802utwe1nGP2I2TWQKx6LUDM7+14
UKFD19nmZx+FXFIoyGkuRZ/aHZPNZ38Foc7cjbADJT35g7LuyftZB2Wkv3jvWmx4Q==

Sello Digital del SAT:
TVuutHKTRGPZKXKlq08kfj3Wk2BkKtIvE6naZCCT3gPpww907ad/8eXV4kw5Ng770h3mhscX/A/d1mfcp+v5KDe20Z/c8UEN1npJv63g0PyecNJaF4MMYh4xunQVx7UvzFnrkjkX8I
VGonwBUSEIPIMW02bPkxgftrs3DR07Z3GpntR03+Lh9P55e3ZP1u489cP57+4ea6noeDm68xpwhu7m1u8Zxq89pcdx10JCRFM3sCzoBdLPX1pEc9odwz38v10q/pddzrH6IO1LQ6drr
mPwh0105139mxpNqbKfs+/CtnFhdB+gas79wxbLPDxmb8kx30tZ5FZktztX1LfmQ==

Cadena original del complemento de certificación digital del SAT:
[1.1]D7F24976-7824-444B-B526-623191F557C1|2024-05-16T08:56:13|PPD101129EA3|MKD15M0EafZP5XH9/7Mq84tm9vXDLiITrsjeUoXj6ile+1JXAC/eoeFUTTI2N1G
f6H+3Dz8U2w9qgmrekcfdwrfKTzRNDTQ7ZLvr9Vcu5x0BSh6hk96M9XYrNeb5jKOC1Vun2b4/TFPteBvg+7VEQ0jkq17dbdM1c5kiq+xxAdxS27aBd37FyvkDQ/hqt9sjuKewrXEL
B1XL3ov67jgusMREwKqAU100AY+RKDX/f5oGNWn010+L3ZK802utwe1nGP2I2TWQKx6LUDM7+14UKFD19nmZx+FXFIoyGkuRZ/aHZPNZ38Foc7cjbADJT35g7LuyftZB2Wkv3jvWmx4
Q==[00001000000705928441]

RFC del Proveedor de Certificación: PPD101129EA3

Este CFDI fue certificado por el PAC Prodigia autorización del SAT 09763 publicada 2013-02-19 14:00:00. Para descargar el
Este documento es una representación impresa de un CFDI

Version de CFDI: 4



This XML file does not appear to have any style information associated with it. The document tree is shown below.

```
<?xml version="1.0" encoding="UTF-8"?>
<cfdi:Comprobante xmlns:cfdi="http://www.sat.gob.mx/cfd/4" xmlns:implocal="http://www.sat.gob.mx/implocal" xmlns:xsd="http://www.w3.org/2001/XMLSchema"
  xmlns:xsi="http://www.w3.org/2001/XMLSchema-instance"
  Certificado="MIIF/zCCA+egAwIBAgIUMDAwMDAwMDAwMDAwMDAwMDAwMTk0MjY0YUyMTGwDQYJKoZIhvcNAQELBQAwggGEMSAwHgYDVQDDbBVRPUK1EQUQgQ0VSVE1GSUNBRE9SQTEuMCwGA1UECgw1U0VSVk1DSU8gREl
  Exportacion="01" Fecha="2024-05-16T07:56:11" Folio="76221" FormaPago="28" LugarExpedicion="84030" MetodoPago="PUE" Moneda="MXN"
  NoCertificado="00001000000519425218"
  Sello="MKDi5M0EafzP5XH9/7Mq84tM9vXOLi1TRsjeUoXj6ile+iJXAc/eOeFUTTI2NlGr6H+3DzBU2W9QgMrekcfdwrFKTzRNDtQ7ZLvr9Vcu5xOBSh6hK96M9XyrNebSjkOC1Vun2b4/TFPIeBvg+7vEQ0jKc
  Serie="H" SubTotal="405.41" TipoDeComprobante="I" Total="450.00" Version="4.0" xsi:schemaLocation="http://www.sat.gob.mx/cfd/4
  http://www.sat.gob.mx/sitio_internet/cfd/4/cfdv40.xsd http://www.sat.gob.mx/implocal http://www.sat.gob.mx/sitio_internet/cfd/implocal/implocal.xsd">
  <cfdi:Emisor Nombre="OPERADORA VAAS" RegimenFiscal="626" Rfc="OVA1503028E4"/>
  <cfdi:Receptor DomicilioFiscalReceptor="83260" Nombre="GOBIERNO DEL ESTADO DE SONORA" RegimenFiscalReceptor="603" Rfc="GES790913CT0" UsoCFDI="G03"/>
  <cfdi:Conceptos>
    <cfdi:Concepto Cantidad="1" ClaveProdServ="90111501" ClaveUnidad="E48" Descripcion="HOS HOSPEDAJE 15-MAY-24" Importe="405.41" NoIdentificacion="H05"
      ObjetoImp="02" Unidad="HOS" ValorUnitario="405.41">
      <cfdi:Impuestos>
        <cfdi:Traslados>
          <cfdi:Traslado Base="405.41" Importe="32.43" Impuesto="002" TasaOCuota="0.080000" TipoFactor="Tasa"/>
        </cfdi:Traslados>
      </cfdi:Impuestos>
    </cfdi:Concepto>
  </cfdi:Conceptos>
  <cfdi:Impuestos TotalImpuestosTrasladados="32.43">
    <cfdi:Traslados>
      <cfdi:Traslado Base="405.41" Importe="32.43" Impuesto="002" TasaOCuota="0.080000" TipoFactor="Tasa"/>
    </cfdi:Traslados>
  </cfdi:Impuestos>
  <cfdi:Complemento>
    <implocal:ImpuestosLocales TotaldeRetenciones="0" TotaldeTraslados="12.16" version="1.0">
      <implocal:TrasladosLocales ImplacTrasladado="3% HOSPEDAJE" Importe="12.16" TasadeTraslado="3.00"/>
    </implocal:ImpuestosLocales>
    <tfd:TimbreFiscalDigital xmlns:tfd="http://www.sat.gob.mx/TimbreFiscalDigital" FechaTimbrado="2024-05-16T08:56:13" NoCertificadoSAT="00001000000705928441"
      RfcProvCertif="PPD101129EA3"
      SelloCFD="MKDi5M0EafzP5XH9/7Mq84tM9vXOLi1TRsjeUoXj6ile+iJXAc/eOeFUTTI2NlGr6H+3DzBU2W9QgMrekcfdwrFKTzRNDtQ7ZLvr9Vcu5xOBSh6hK96M9XyrNebSjkOC1Vun2b4/TFPIeBvg+7v
      SelloSAT="TVuuthKtNgPzzKGXlg08kFqJwK2BKkeIvE6naZCcT3gFpW907ad/BeXV4kw5NgT70h3mhScX/A/d1MfCP+v5KDeZ0Z/c8UENlnpJu63g0PYecNJaF4MMYh4xunQVX7UVzFnrRkjX8IVGOnwbUB
      UUID="D7F24976-7824-444B-8526-623191F557C1" Version="1.1" xsi:schemaLocation="http://www.sat.gob.mx/TimbreFiscalDigital
      http://www.sat.gob.mx/sitio_internet/cfd/TimbreFiscalDigital/TimbreFiscalDigitalv11.xsd"/>
    </tfd:TimbreFiscalDigital>
  </cfdi:Complemento>
</cfdi:Comprobante>
```



Verificación de comprobantes fiscales digitales por internet

RFC del emisor	Nombre o razón social del emisor	RFC del receptor	Nombre o razón social del receptor
OVA1503028E4	OPERADORA VAAS	GES790913CT0	GOBIERNO DEL ESTADO DE SONORA
Folio fiscal	Fecha de expedición	Fecha certificación SAT	PAC que certificó
D7F24976-7824-444B-B526-623191F557C1	2024-05-16T07:56:11	2024-05-16T08:56:13	PPD101129EA3
Total del CFDI	Efecto del comprobante	Estado CFDI	Estatus de cancelación
\$450.00	Ingreso	Vigente	Cancelable sin aceptación

Imprimir



RESTAURANT ELBA

CALLE 5 DE MAYO 901-- COLONIA LA LOMA C.P. 84600
SANTA ANA, SONORA TEL. (641)32-41697
R.F.C. REL900723Q60

Moneda MXN Tipo de Comprobante I Ingreso

No de Serie del Certificado del CSD: 00001000000505574881 Fecha y Hora de Timbrado: 16/05/2024 11:38:03 RFCProvCertif
Folio Fiscal:5559B1FB-5C52-4BEB-A4BE-3AD7E65F9610 No. de Serie del Certificado del SAT:00001000000705928441
601 Regimen General De Ley Personas Morales

FACTURA	
Serie	A
Folio	525033
Fecha	16/may./2024

RFC Receptor: GES790913CT0 CP: 83260 Lugar de Expedición: 84600 Fecha y Hora de Emisión:16/05/2024 10:38:03
Nombre: GOBIERNO DEL ESTADO DE SONORA
Régimen: 603 - Régimen de Personas Morales con Fines no Lucrativos
Uso del CFDI: G03 Gastos en general

Clave Pro- Servicio	No. de Identif.	Cant.	Clave Unidad	Unidad	Concepto	Precio Unitario	Importe
90101501	0001	1.00	E48	SERVICIO	CONSUMO DE ALIMENTOS	412.93	412.93
Impuesto Traslado. Base:412.93 Impuesto:002 Tipo factor:Tasa Tasa o Cuota:0.160000 Importe:66.07							

Forma de Pago: 28 Tarjeta de débito
Medio de Pago: PUE Pago en una sola exhibición
Total con Letra: Cuatrocientos setenta y nueve pesos con 00/100 MXN



Sello Digital del CFDI:

aacbDsGr+DpkSCqsKpntJngPivAi/YI3cGceBU0TuSNBglzhE3H+N4J0pL4ah/O9/AntrCBkxCjDrFR2WFD4Un7VURtbNJaHamaNaGh2Mo3OoUbtPKC0Wr3J6blvQQ9cGZijnrO1eXzf
dN4iaC9nSjuM8gM1blvOFInUPFA+TJu9r4jcZMr8MuLHQipywg6MUjCEHbM4ggbuXNe0Zi7NWnFNhAWivQ/XhXTG1TXB70/LeywZjTgQzCHTqQhWj9BczpSsV3vpfgxv46p655IZeDavzq
21uFvvPV5annE6+OuyT8AZym49MEum3DYDxT0rTmtXW3Rm3peEAQ07Kw==

Sello del SAT:

TCc4DoVGB+oKxZKGE11oDJRUUDIPag7VuOTJlicZskw16ydfKQeOHMe33TMht0LBORnCY4P6RPM97syySYtIQx6SpQFA+BneGNC3g6UswtS3tuoRAZUIZSxva10RU/6bratWakksBtjr
stKc8yM9vWk9e6Udy68cEqY/avASwGROOqaMqZ04KaGdJ+IMa+qKM3UevTgzH4RaS2dTCIXLPdMP/hOUERAWNj65XIFWYIF+XCNJZTAZyHxM0XS8xswyQBV078MpxyPIVva19Fs
WweZ4kaPvaQ06xpZuTdzUZgxindcoMd6jZUvfxWE7QJkDBSSCkQWOYmFumKhA==

Cadena Original:

||4.0||5559B1FB-5C52-4BEB-A4BE-3AD7E65F9610|2024-05-16T11:38:03|aacbDsGr+DpkSCqsKpntJngPivAi/YI3cGceBU0TuSNBglzhE3H+N4J0pL4ah/O9/AntrCBkxCjDrFR2WFD4Un
7VURtbNJaHamaNaGh2Mo3OoUbtPKC0Wr3J6blvQQ9cGZijnrO1eXzf dN4iaC9nSjuM8gM1blvOFInUPFA+TJu9r4jcZMr8MuLHQipywg6MUjCEHbM4ggbuXNe0Zi7NWnFNhAWivQ/X
hXTG1TXB70/LeywZjTgQzCHTqQhWj9BczpSsV3vpfgxv46p655IZeDavzq21uFvvPV5annE6+OuyT8AZym49MEum3DYDxT0rTmtXW3Rm3peEAQ07Kw==|00001000000705928441|

SUBTOTAL	412.93
I.V.A. 16%	66.07
TOTAL	479.00

This XML file does not appear to have any style information associated with it. The document tree is shown below.

```
<cfdi:Comprobante xmlns:cfdi="http://www.sat.gob.mx/cfd/4" xmlns:implocal="http://www.sat.gob.mx/implocal" xmlns:tns="http://cancelacfd.sat.gob.mx"
xmlns:xsi="http://www.w3.org/2001/XMLSchema-instance"
Certificado="MIIF9jCCA96gAwIBAgIUMDAwMDEwMDAwMDA1MDU1NzQ4ODEwDQYJKoZIhvcNAQELBQAwggGEMSAwHgYDVQODBdbVVRPUk1EQUQgQ0VSVE1GSUNBRE9SQTETuMCwGA1UECgw1U0VSVk1D
CondicionesDePago="Contado" Exportacion="01" Fecha="2024-05-16T10:38:03" Folio="525033" FormaPago="28" LugarExpedicion="84600" MetodoPago="PUE"
Moneda="MXN" NoCertificado="00001000000505574881"
Sello="aacbDsGr+DpkSCqsKpntJngPtVA1/YI3cGceBU0TuSN8glzhE3H+N4J0pL4ah/09/AnlrcBkxCjfrFR2WFD4Un7VURtbNJaHamaNaGh2Mo30oUb/tpPKC0Wr3J6blVQ09cGZijnr01eXzfdN4
Serie="A" SubTotal="412.93" TipoCambio="1" TipoDeComprobante="I" Total="479.00" Version="4.0" xsi:schemaLocation="http://www.sat.gob.mx/cfd/4
http://www.sat.gob.mx/sitio_internet/cfd/4/cfdv40.xsd http://www.sat.gob.mx/implocal http://www.sat.gob.mx/sitio_internet/cfd/implocal/implocal.xsd">
  <cfdi:Emisor Nombre="RESTAURANT ELBA" RegimenFiscal="601" Rfc="REL900723Q60"/>
  <cfdi:Receptor DomicilioFiscalReceptor="83260" Nombre="GOBIERNO DEL ESTADO DE SONORA" RegimenFiscalReceptor="603" Rfc="GES790913CT0" UsoCFDI="G03"/>
  <cfdi:Conceptos>
    <cfdi:Concepto Cantidad="1.00" ClaveProdServ="90101501" ClaveUnidad="E48" Descripcion="CONSUMO DE ALIMENTOS" Importe="412.93"
      NoIdentificacion="0001" ObjetoImp="02" Unidad="SERVICIO" ValorUnitario="412.930000">
      <cfdi:Impuestos>
        <cfdi:Traslados>
          <cfdi:Traslado Base="412.93" Importe="66.07" Impuesto="002" TasaOCuota="0.160000" TipoFactor="Tasa"/>
        </cfdi:Traslados>
      </cfdi:Impuestos>
    </cfdi:Concepto>
  </cfdi:Conceptos>
  <cfdi:Impuestos TotalImpuestosTrasladados="66.07">
    <cfdi:Traslados>
      <cfdi:Traslado Base="412.93" Importe="66.07" Impuesto="002" TasaOCuota="0.160000" TipoFactor="Tasa"/>
    </cfdi:Traslados>
  </cfdi:Impuestos>
  <cfdi:Complemento>
    <tfd:TimbreFiscalDigital xmlns:tfd="http://www.sat.gob.mx/TimbreFiscalDigital" FechaTimbrado="2024-05-16T11:38:03"
      NoCertificadoSAT="00001000000705928441" RfcProvCertif="PPD101129EA3"
      SelloCFD="aacbDsGr+DpkSCqsKpntJngPtVA1/YI3cGceBU0TuSN8glzhE3H+N4J0pL4ah/09/AnlrcBkxCjfrFR2WFD4Un7VURtbNJaHamaNaGh2Mo30oUb/tpPKC0Wr3J6blVQ09cGZijnr01
      SelloSAT="Tcc4DoVGB+oKxZKGE11o0JRUIPag7Vu0TJIicZskw16ydfKQoQHMe33TMht0LBORnCY4P6RPM97syysYtIQx6SpQFA+BneGnc3g6oUswtS3tuorAZULZSxva10RU/6bratWakks8t
      UUID="555981FB-5C52-4BEB-A48E-3AD7E65F9610" Version="1.1" xsi:schemaLocation="http://www.sat.gob.mx/TimbreFiscalDigital
      http://www.sat.gob.mx/sitio_internet/cfd/TimbreFiscalDigital/TimbreFiscalDigitalv11.xsd"/>
    </cfdi:Complemento>
  </cfdi:Comprobante>
```

Verificación de comprobantes fiscales digitales por internet

RFC del emisor	Nombre o razón social del emisor	RFC del receptor	Nombre o razón social del receptor
REL900723Q60	RESTAURANT ELBA	GES790913CT0	GOBIERNO DEL ESTADO DE SONORA
Folio fiscal	Fecha de expedición	Fecha certificación SAT	PAC que certificó
5559B1FB-5C52-4BEB-A4BE-3AD7E65F9610	2024-05-16T10:38:03	2024-05-16T11:38:03	PPD101129EA3
Total del CFDI	Efecto del comprobante	Estado CFDI	Estatus de cancelación
\$479.00	Ingreso	Vigente	Cancelable sin aceptación

Imprimir

RESTAURANT ELBA S.A. DE C.V.

REL-900723-Q60

LUGAR EXPEDICION SANTA ANA, SONORA, MX.
PERSONA MORAL DEL REGIMEN GENERAL DE LEY
5 DE MAYO # 901 COL. LA LOMA C.P.84600

SANTA ANA, SONORA

TELEFONO (641)32-41697

Folio interno: 1870837

COMPROBANTE DE PAGO		
CANT.	PRODUCTO	PRECIO
1.00	ORDEN DE MAR Y TIERRA	435.00
1.00	CAFE AMERICANO	44.00

SUBTOTAL: 412.93
IVA : 66.07
TOTAL : 479.00

TARJETA DEBITO: 479.00

FECHA :Jue 16/Mayo/2024 10:37
ATENDIO :Fernanda

AGRADECEMOS SU PREFERENCIA
SI REQUIERE FACTURA FAVOR DE SOLICITARLA
AL MOMENTO DE PAGAR . GRACIAS

Desarrollo de Sistemas a la Medida
www.dsoftsonora.com

RESTAURANT ELBA S.A. DE C.V.

REL-900723-Q60

LUGAR EXPEDICION SANTA ANA, SONORA, MX.
PERSONA MORAL DEL REGIMEN GENERAL DE LEY
5 DE MAYO # 901 COL. LA LOMA C.P.84600

SANTA ANA, SONORA

TELEFONO (641)32-41697

Folio interno: 1870837

COMPROBANTE DE PAGO		
CANT.	PRODUCTO	PRECIO
1.00	ORDEN DE MAR Y TIERRA	435.00
1.00	CAFE AMERICANO	44.00

SUBTOTAL: 412.93
IVA : 66.07
TOTAL : 479.00

TARJETA DEBITO: 479.00

FECHA :Jue 16/Mayo/2024 10:37
ATENDIO :Fernanda

AGRADECEMOS SU PREFERENCIA
SI REQUIERE FACTURA FAVOR DE SOLICITARLA
AL MOMENTO DE PAGAR . GRACIAS

Desarrollo de Sistemas a la Medida
www.dsoftsonora.com